

URBANISTIČKI PLAN UREĐENJA UGOSTITELJSKO-TURISTIČKE I SPORTSKO-REKREACIJSKE ZONE JEŽENJ

PROMETNA, ULIČNA I KOMUNALNA INFRASTRUKTURNA MREŽA PROMET

Kartografski prikaz: 2 A

1:1000

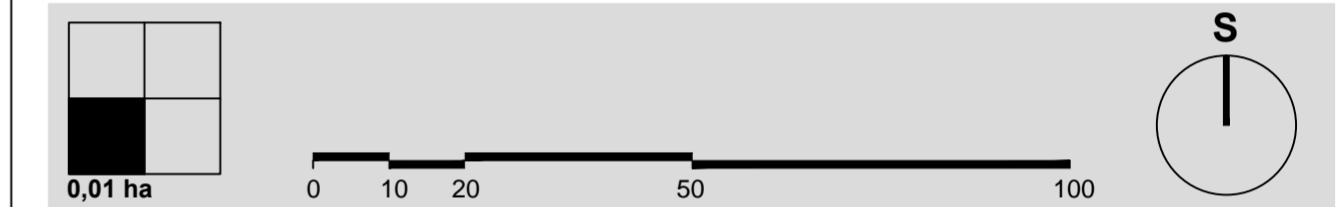

Županija: **ISTARSKA ŽUPANIJA**
Općina/Grad: **GRAD PAZIN**



Naziv prostornog plana: **URBANISTIČKI PLAN UREĐENJA
UGOSTITELJSKO-TURISTIČKE I SPORTSKO-REKREACIJSKE ZONE JEŽENJ**

Naziv kartografskog prikaza:
**PROMETNA, ULIČNA I KOMUNALNA INFRASTRUKTURNA MREŽA
PROMET**

Broj kartografskog prikaza: 2 A	Broj kartografskog prikaza: 1:1000
Odluka o izradi prostornog plana (službeno glasilo): "Službene novine Grada Pazina" br. 29/14	Odluka predstavničkog tijela o donošenju plana (službeno glasilo): "Službene novine Grada Pazina" br. 32/15
Javna rasprava (datum objave): „Glas Istre“ od 12. srpnja 2015. godine	Javni uvid održan: od 21. srpnja 2015.g. do 20. kolovoza 2015.g.
Pečat tijela odgovornog za provođenje javne rasprave:	Odgovorna osoba za provođenje javne rasprave: Daniel Maurović, dipl.ing.

Pravna osoba/tijelo koje je izradilo plan:
URBANISTIČKI INSTITUT HRVATSKE d.o.o.
Zagreb, Frane Petrića 4, tel. 01/4804-300, fax. 01/4812-708



Pečat pravne osobe/tijela koje je izradilo plan:

Odgovorna osoba:

mr.sc. Ninoslav Dusper, dipl.ing.arh.

Odgovorni voditelj izrade plana: Dunja Ožvatić, dipl.ing.arh.

Stručni tim u izradi plana:
Dunja Ožvatić, dipl.ing.arh.
Petra Igrec, dipl.ing.arh.
Nikola Adrović, mag.ing.aedif.
Dean Vučić, ing.geod.

Karlo Žebčević, mag.oecol.et.prot./mag.ing.agr.
Marian Prus, dipl.iur.
Juraj Dusper, dipl.oec.

Pečat predstavničkog tijela:

Predsjednik predstavničkog tijela:

Boris Demark

Istovjetnost ovog prostornog plana s izvornikom
ovjerava:

(ime, prezime i potpis)

Pečat nadležnog tijela:

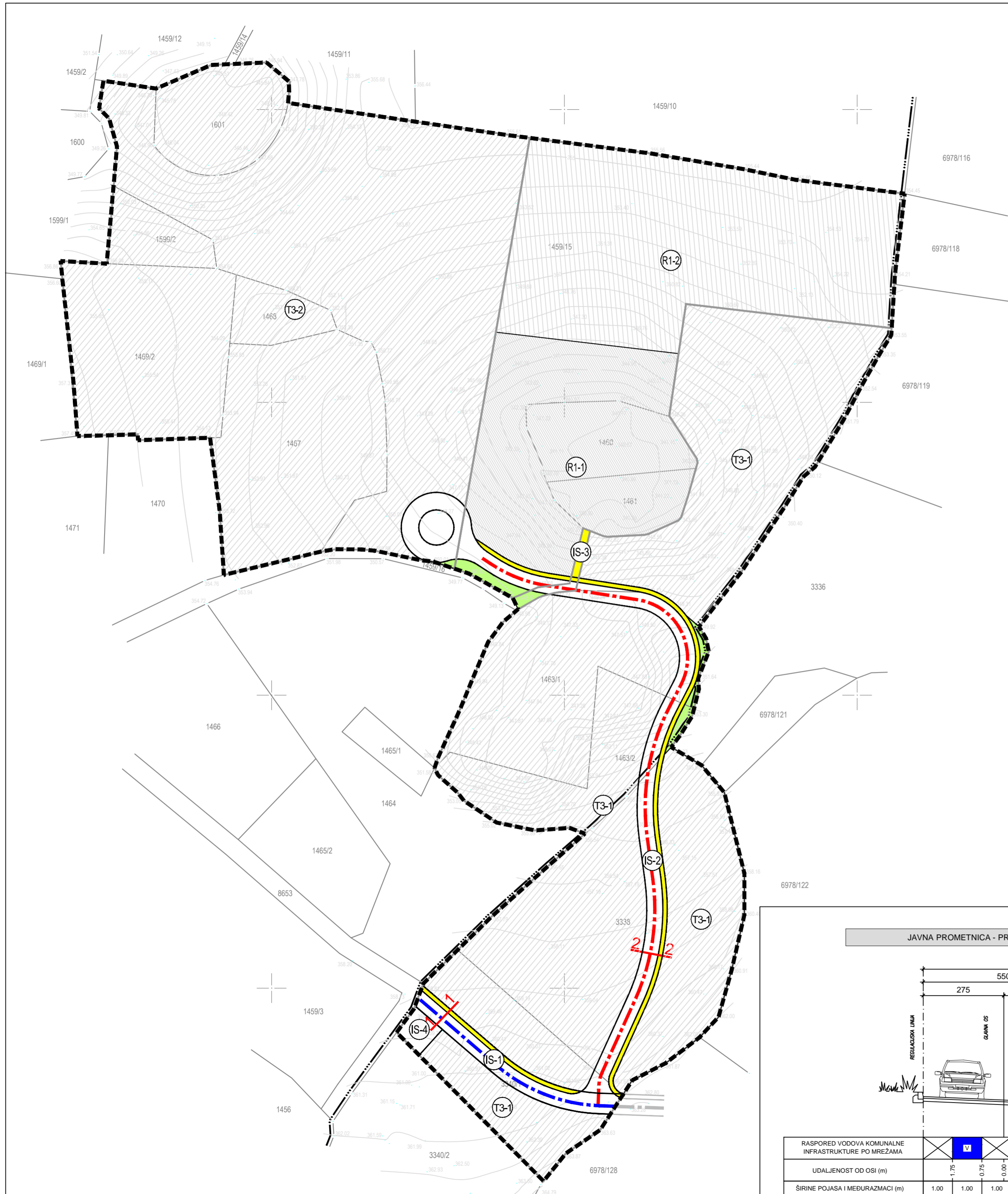

TUMAČ:

GRANICE:

OBUHVAT URBANISTIČKOG PLANA UREĐENJA

IZDOJENO GRAĐEVINSKO PODRUČJE IZVAN NASELJA

PROSTORI / POVRŠINE ZA RAZVOJ I UREĐENJE

Razvoj i uređenje prostora / površina izvan naselja

POVRŠINE UGOSTITELJSKO-TURISTIČKE NAMJENE
T3-1 - površine za gradnju kampa Ježenj 1
T3-2 - površine za gradnju kampa Ježenj 2

POVRŠINE SPORTSKO-REKREACIJSKE NAMJENE
R1-1 - površine za gradnju i uređenje sportsko-rekreacijskih sadržaja

POVRŠINE SPORTSKO-REKREACIJSKE NAMJENE
R1-2 - površine za rekreaciju

POVRŠINE INFRASTRUKTURNIH OBJEKATA I UREĐAJA
IS-1 - javna prometna površina
IS-2 - interna prometnica
IS-3 - pješačka površina
IS-4 - trafostanica

PROMET

Cestovni promet

JAVNA PROMETNICA - PRISTUPNA CESTA

INTERNA PROMETNICA - GLAVNA CESTA

PJEŠAČKA POVRŠINA

PJEŠAČKI NOGOSTUP

ZAŠTITNE ZELENE POVRŠINE UNUTAR INTERNE PROMETNICE

JAVNA PROMETNICA - PRESJEK 1-1 - MJ. 1:100

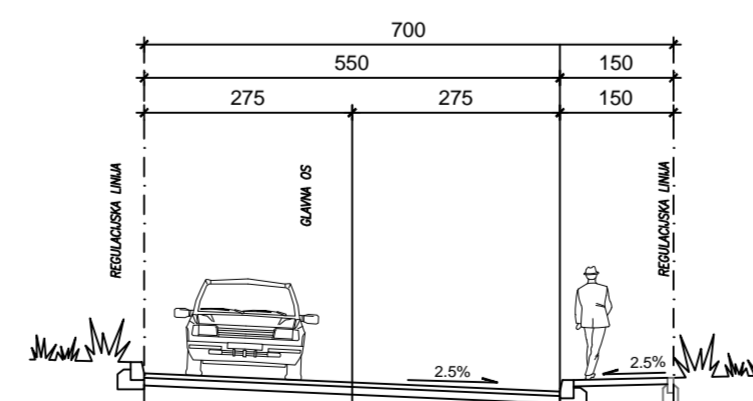

RASPORED VODOVA KOMUNALNE INFRASTRUKTURE PO MREŽAMA	W	FK/OK	EZR	TK
UDALJENOST OD OSI (m)	1.75	0.75	-0.00	2.25
ŠIRINE POJASA I MEDURAZMACI (m)	1.00	1.00	1.00	2.00
			0.50	0.90
				0.60

INTERNA PROMETNICA - PRESJEK 2-2 - MJ. 1:100

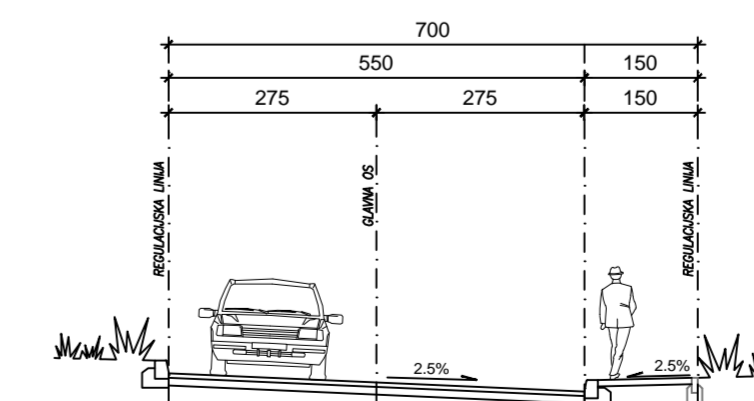

RASPORED VODOVA KOMUNALNE INFRASTRUKTURE PO MREŽAMA	W	FK/OK	EZR	TK
UDALJENOST OD OSI (m)	1.75	0.75	-0.00	2.25
ŠIRINE POJASA I MEDURAZMACI (m)	1.00	1.00	1.50	2.00
				0.90
				0.60