

3. UVJETI GRADNJE

TUMAČ ZNAKOVA

- - - OBUHVAT DPU-a
- NAMJENA POVRŠINA**
- GRANICA GRADEVNE ČESTICE
- OZNAKA ČESTICE:**
- K1-1 do K1-8** - POSLOVNA NAMJENA (pretežno uslužna)
- K2-2** - POSLOVNA NAMJENA (pretežno trgovačka)
- K3-1 do K3-6** - POSLOVNA NAMJENA (pretežno komunalno-servisna)
- IS-1 do IS-2** - INFRASTRUKTURNE GRADEVINE
- ZZP-1 do ZZP-4** - ZAŠTITNE ZELENE POVRŠINE
- REGULACIJSKI PRAVAC
- GRANICA GRADIVOG DIJELA ČESTICE
- OBAVEZNI GRADEVNI PRAVAC
- 6.0 UDALJENOST GRADEVNOG PRAVCA OD GRANICE GRADEVNE ČESTICE
- ZELENILO U POTEZU
- RUBNJAK CESTE
- P OSTALI ELEMENTI CESTE
- P-1=25** OZNAKA PARKIRALIŠTA /broj parkirališnih mjesta/
- - - POTPORNI ZID
- ↓ PRIKLJUČENJE NA JAVNU POVRŠINU

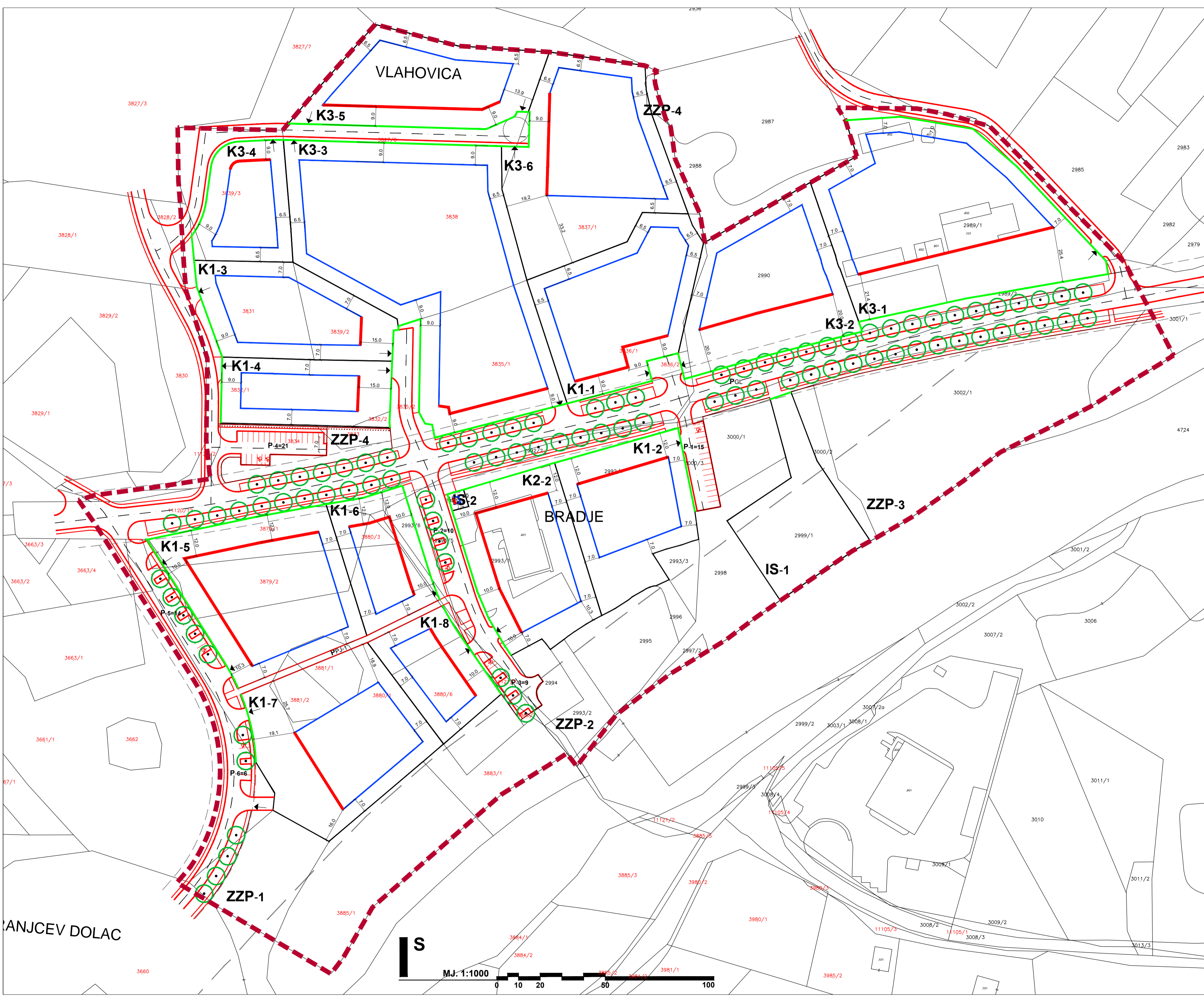

Zupanija: ISTARSKA	Grad: PAZIN
Naziv prostornog plana: <b>PRIJEDLOG PLANA</b> <b>DETALJNI PLAN UREĐENJA PREDJELA POSLOVNE NAMJENE</b> <b>"CIBURI II" - IZMJENE I DOPUNE</b>	
Naziv kartografskog prikaza: <b>UVJETI GRADNJE</b>	
Broj kartografskog prikaza: <b>3.</b>	Mjerilo kartografskog prikaza: <b>1 : 1000</b>
Odluka o izradi plana:	Odluka predstavničkog tijela o donošenju plana:
Javna rasprava (datum objave):	Javni uvid održan:
Pečat tijela odgovornog za provođenje javne rasprave: M.P.	Odgovorna osoba za provođenje javne rasprave: DANIEL MAUROVIĆ, dipl.ing.
Pravna osoba koja je izradila plan: <b>APE</b> APE d.o.o. za arhitekturu, planiranje i ostale poslovne djelatnosti Ozaljska 61, 10000 Zagreb, tel. 01/309-7572, fax. 01/301-1417	
Pečat pravne osobe koja je izradila plan:	Odgovorna osoba: MIRELA ČORDAŠ, dipl.ing.arh.
Odgovorni voditelj izrade nacrtu prijedloga plana:	SANDRA JAKOPEC, dipl.ing.arh.
Stručni tim u izradi plana: MIRELA ČORDAŠ, dipl.ing.arh. JOHN LEKO, dipl.ing.prom. NIKŠA BOŽIĆ, dipl.ing.arh. POZITIVNA ENERGIJA d.o.o. ESTERA GOBAC-TRINIĆ, dipl.ing.biol.	
Pečat predstavničkog tijela:	Predsjednik predstavničkog tijela:
Istovjetnost ovog prostornog plana s izvornikom ovjetarava:	Pečat nadležnog tijela: M.P.

DPU PREDJELA POSLOVNE NAMJENE "CIBURI II" - IZMJENE I DOPUNE