

2. PROMETNA, ULICNA I INFRASTRUKTURNA MREŽA
2.A. PROMET

URBANISTIČKI PLAN UREĐENJA UGOSTITELJSKO-TURISTIČKE I SPORTSKO-REKREACIJSKE ZONE TRVIŽ

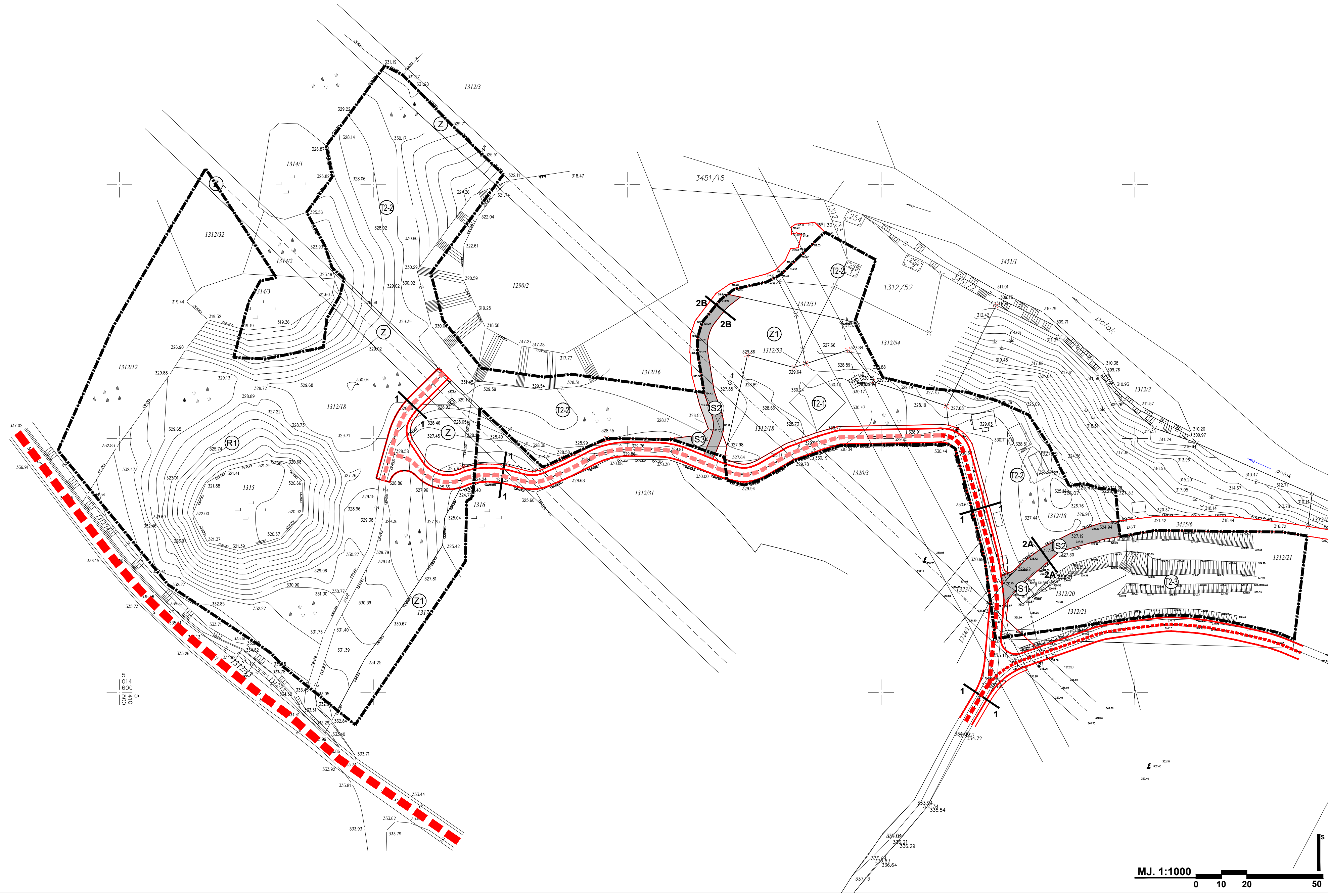

TUMAČ ZNAKOVA

- postojeće planirano
- OBUHVAAT UPU-a**
- PROMET**
- **GLAVNA GRADSKA PROMETNICA (IZVAN OBUHVATA)**
NERAZVRSTANA CESTA 500700
Brig (skretanje Žudici – nerazvrstana cesta) – Kičec (D48)
- - - - - **PRISTUPNA ULICA**
- - - - - **OSTALE PROMETNICE (IZVAN OBUHVATA)**
- KOLNO-PJEŠAČKE POVRŠINE**
- PJEŠAČKE POVRŠINE**
- 1-1 OZNAKA PRESJEKA CESTE**
- KARAKTERISTIČNI POPREČNI PROFIL**
- 1-1**

PT	PT	PS
2.75	2.75	1.5
- 2A-2A**

KPP
4.5 - 6.5

2B-2B

KPP
4.0
- KOLNIK (PT - prometna traka)
- KOLNO-PJEŠAČKA PROMETNICA - KPP
- PJEŠAČKA STAZANOGOSTUP - PS
- 2.75 ŠIRINA (U METRIMA)

NAMJENA GRAĐEVINA

- T2 T2 **GOSPODARSKA NAMJENA - UGOSTITELJSKO TURISTIČKA**
- TURISTIČKO NASELJE
CENTRALNA GRAĐEVINA (T2-1)
SMJEŠTAJNE GRAĐEVINE (T2-2)
KAMP (T2-3)
- R **SPORTSKO REKREACIJSKA NAMJENA**
SPORTSKI TERENI (R1)
- Z1 **JAVNE ZELENE POVRŠINE**
- Z **ZAŠTITNE ZELENE POVRŠINE**
- S **POVRŠINE INFRASTRUKTURNIH SUSTAVA**
IS1 - TRAFOSTANICA
IS2 - KOLNO-PJEŠAČKA POVRŠINA
IS3 - PJEŠAČKA POVRŠINA

Zupanja: ISTARSKA		Grad: PAZIN	
Naziv prostornog plana: URBANISTIČKI PLAN UREĐENJA UGOSTITELJSKO-TURISTIČKE I SPORTSKO-REKREACIJSKE ZONE TRVIŽ			
Naziv kartografskog prikaza: PROMET			
Broj kartografskog prikaza: 2.A.		Mjerilo kartografskog prikaza: 1:1000	
Odluka o izradi plana: Službene novine Grada Pazina 29/14.		Odluka predstavničkog tijela o donošenju plana: Službene novine Grada Pazina 10/16.	
Javna rasprava (datum objave): 23. prosinca 2015.		Javni uvid održan: od 04. siječnja do 03. veljače 2016.	
Pečat tijela odgovornog za provođenje javne rasprave: M.P.		Odgovorna osoba za provođenje javne rasprave: DANIEL MAUROVIĆ, dipl.ing.	
Pravna osoba koja je izradila plan: APE d.o.o. za arhitekturu, planiranje i ostale poslovne djelatnosti Ozaljska 61, 10000 Zagreb, tel. 01/309-7572, fax. 01/301-1417			
Pečat pravne osobe koja je izradila plan:		Odgovorna osoba: MIRELA ČORDAŠ, dipl.ing.arh.	
Odgovorni voditelj izrade nacrtu prijedloga plana: SANDRA JAKOPEC, dipl.ing.arh.			
Stručni tim u izradi plana: MIRELA ČORDAŠ, dipl.ing.arh. ESTERA GOBAC-TRNINIĆ, dipl.ing.biol. NIKŠA BOŽIĆ, dipl.ing.arh. JOHN LEKO, dipl.ing.prom. IVANA PANCIROV, dipl.ing.arh. POZITIVNA ENERGIJA d.o.o.			
Pečat predstavničkog tijela: M.P.		Predsjednik predstavničkog tijela: BORIS DEMARK, Predsjednik gradskog vijeća	
Istovjetnost ovog prostornog plana s izvornikom ovjerava: M.P.		Pečat nadležnog tijela: M.P.	

