

- ### 4. GRADEVINSKA PODRUČJA
- 4.P. ZABREŽANI
k.o. Lindar, k.o. Zabrežani
- TUMAČ ZNAKOVA**
- GRANICA OBUHVATA PPUG-a
 - GRANICA NASELJA PREMA DGU
 - GRANICA GRADEVINSKOG PODRUČJA NASELJA
 - GRANICA IZDVOJENOG GRADEVINSKOG PODRUČJA IZVAN NASELJA
 - GRANICA SREDIŠNJE DIELA NASELJA PAZIN
 - GRADEVINSKO PODRUČJE - NEIZGRADENI I NEUREĐENI DIO
 - GRADEVINSKO PODRUČJE - NEIZGRADENI I NEUREĐENI DIO ZA KOJI JE PROPISANA DETALJNOST UPU-a
- RAZVOJI I UREĐENJE POVRŠINA NASELJA**
- GRADEVINSKO PODRUČJE NASELJA I IZDVOJENI DIOLOVI GRADEVINSKOG PODRUČJA NASELJA
 - GOSPODARSKA NAMJENA UNUTAR NASELJA - PROIZVODNA I1 - pretežito industrijska, I3 - pretežito poljoprivredna
 - GOSPODARSKA NAMJENA - PRETEŽITO POSLOVNA
 - UGOSTITELJSKO - TURISTIČKA NAMJENA UNUTAR NASELJA T1 - hotel, T2 - turističko naselje, T3 - kamp
 - SPORTSKO-REKREACIJA NAMJENA UNUTAR NASELJA R1 - sportsko-rekreativno područje
 - GROBLJA I GROBNE GRADEVINE UNUTAR NASELJA
 - RAZVOJI I UREĐENJE POVRŠINA IZVAN NASELJA
 - GOSPODARSKA NAMJENA - PRETEŽITO PROIZVODNA I1 - pretežito industrijska, I3 - pretežito poljoprivredna, I6 - proizvodnja energije iz obnovljivih izvora
 - GOSPODARSKA NAMJENA - PRETEŽITO POSLOVNA
 - UGOSTITELJSKO - TURISTIČKA NAMJENA TRP - turističko razvojno područje
 - UGOSTITELJSKO - TURISTIČKA NAMJENA TP - turističko područje
 - JAVNA I DRUŠTVENA NAMJENA Sv. Lucija
 - SPORT I REKREACIJA R1 - sportsko-rekreativno područje, R2 - polivalentni sportsko-rekreativni centar
 - GROBLJA I GROBNE GRADEVINE
 - PODRUČJA PRIMJENE POSEBNIH MJERA UREĐENJA I ZAŠTITE
 - GRANICA GENERALNOG URBANISTIČKOG PLANA GRADA PAZINA (GUP)
 - GRANICA OBEVNE IZRADE URBANISTIČKOG UREĐENJA (UPU)
 - INFRASTRUKTURNI SUSTAVI I MREŽE
 - ZAŠTITNI KORIDOR DALEKOVODA
 - PODRUČJA S OGRANICENJIMA U KORIŠTENJU - GRADITELJSKA BAŠTINA
 - GRANICA ZAŠTITE - A ZONA
 - GRANICA ZAŠTITE - B ZONA
 - GRANICA ZAŠTITE - C ZONA
 - GRANICA ZAŠTITE - K ZONA

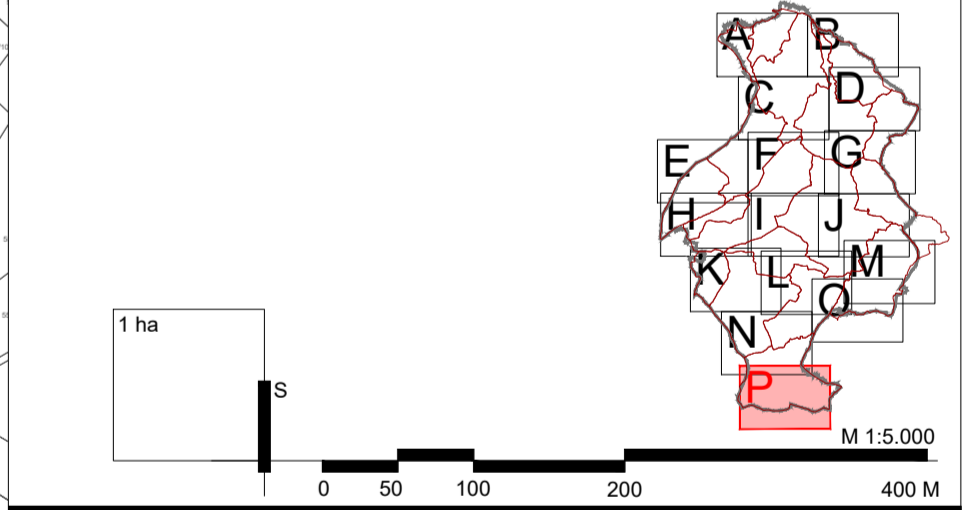

Županija: ISTARSKA	Grad: PAZIN
Naziv prostornog plana: PROSTORNI PLAN UREĐENJA GRADA PAZINA - IV. IZMJENE I DOPUNE	
Naziv kartografskog prikaza: GRADEVINSKA PODRUČJA ZABREŽANI	
Broj kartografskog prikaza: 4.P.	Mjerilo kartografskog prikaza: 1:25 000
Osnika o izradi plana: Službene novine Grada Pazna 26/2017.	Osnika predstavničkog tijela o donošenju plana: Službene novine Grada Pazna 39/2020.
Javna rasprava (datum objave): 24.07.2019., 24.05.2020., 24.07.2020.	Javni usud odbran: 28.08.2019. do 08.09.2019., 22.05.2020. do 01.06.2020., 06.08.2020. do 14.08.2020.
Pečat tijela odgovornog za provođenje javne rasprave: M.P.	Odgovorna osoba za provođenje javne rasprave: ELVIS KLIMAN, pročelnik
Suglasnost na plan: Mišljenje Javne ustanove Zavod za prostorno uređenje Istarske županije, KLASA: 550-02/17-04/10, URBROJ: 2163/1-20-017-20-12 od 16. rujna 2020.	
Pravna osoba koja je izradila plan: APE d.o.o. za arhitekturu, planiranje i ostale poslovne djelatnosti, Opatjska 61, 10000 Zagreb, tel. 01/309-7572, fax, 01/301-1417	
Pečat pravne osobe koja je izradila plan: APE d.o.o.	Odgovorna osoba: SANDRA JAKOPEC, dipl.ing.arh.
Odgovorni voditelj izrade Nacrta prijedloga plana: SANDRA JAKOPEC, dipl.ing.arh.	
Stručni tim u izradi plana: MIRJANA ČORBAŠ, dipl.ing.arh., NIKOLA BOŽIĆ, dipl.ing.arh., VLATKA ŽUNEČ, mag.ing.arh.	MARJANA ŽLOBE, mag.ing.arh., JULKA B.ŠLOBAR, dipl.ing.arh., MATE ČURČ, dipl.ing.grad.
Pečat predstavničkog tijela: M.P.	Predsjednik predstavničkog tijela: DAVOR SLOKVIČ, predsjednik Gradskog vijeća
Istovjetnost ovog prostornog plana s izvornikom svjedoči: M.P.	

PROSTORNI PLAN UREĐENJA GRADA PAZINA - IV. IZMJENE DOPUNE