

- #### 4. GRADEVINSKA PODRUČJA
- 4.G. BUTONIGA, GRDOŠELO, PAZIN, ZAREČJE
k.o. Butoniga, k.o. Grdošelo, k.o. Pazin, k.o. Zarečje
- TUMAČ ZNAKOVA**
- GRANICA OBUHVATA PPUG-a
 - GRANICA NASELJA PREMA DGU
 - GRANICA GRADEVINSKOG PODRUČJA NASELJA
 - GRANICA IZDOJENOG GRADEVINSKOG PODRUČJA IZVAN NASELJA
 - GRANICA SREDIŠNJEG DIELA NASELJA PAZIN
 - GRADEVINSKO PODRUČJE - NEIZGRADENI I NEUREĐENI DIO
 - GRADEVINSKO PODRUČJE - NEIZGRADENI I NEUREĐENI DIO ZA KOJI JE PROPISANA DETALJNOST UPU-a
- RAZVOJ I UREĐENJE POVRŠINA NASELJA**
- GRADEVINSKO PODRUČJE NASELJA I IZDOJENI DIOLOVI GRADEVINSKOG PODRUČJA NASELJA
 - GOSPODARSKA NAMJENA UNUTAR NASELJA - PROIZVODNA
I1 - pretežito industrijska, I3 - pretežito poljoprivredna
 - GOSPODARSKA NAMJENA - PRETEŽITO POSLOVNA
 - UGOSTITELJSKO - TURISTIČKA NAMJENA UNUTAR NASELJA
T1 - hotel, T2 - turističko naselje, T3 - kamp
 - SPORTSKO-REKREACIJA NAMJENA UNUTAR NASELJA
R1 - sportsko-rekreativno područje
 - GRAOBLJA I GROBNE GRADEVINE UNUTAR NASELJA
 - RAZVOJ I UREĐENJE POVRŠINA IZVAN NASELJA
 - GOSPODARSKA NAMJENA - PRETEŽITO PROIZVODNA
I1 - pretežito industrijska, I3 - pretežito poljoprivredna, I6 - proizvodnja energije iz obnovljivih izvora
 - GOSPODARSKA NAMJENA - PRETEŽITO POSLOVNA
 - UGOSTITELJSKO - TURISTIČKA NAMJENA
TRP - turističko razvojno područje
 - UGOSTITELJSKO - TURISTIČKA NAMJENA
TP - turističko područje
 - JAVNA I DRUŠTVENA NAMJENA
Sv. Lucija
 - SPORT I REKREACIJA
R1 - sportsko-rekreativno područje
R2 - polivalentni sportsko-rekreativski centar
 - GRAOBLJA I GROBNE GRADEVINE
 - PODRUČJA PRIMJENE POSEBNIH MJERA UREĐENJA I ZAŠTITE
 - GRANICA GENERALNOG URBANISTIČKOG PLANA GRADA PAZINA (GUP)
 - GRANICA OBEZNE IZRADE URBANISTIČKOG UREĐENJA (UPU)
 - INFRASTRUKTURNI SISTAVI I MREŽE
 - ZAŠTITNI KORIDOR DALEKOVODA
 - PODRUČJA S OGRANICENJIMA U KORISTENJU
- GRADITELJSKA BAŠTINA
 - GRANICA ZAŠTITE - A ZONA
 - GRANICA ZAŠTITE - B ZONA
 - GRANICA ZAŠTITE - C ZONA
 - GRANICA ZAŠTITE - K ZONA

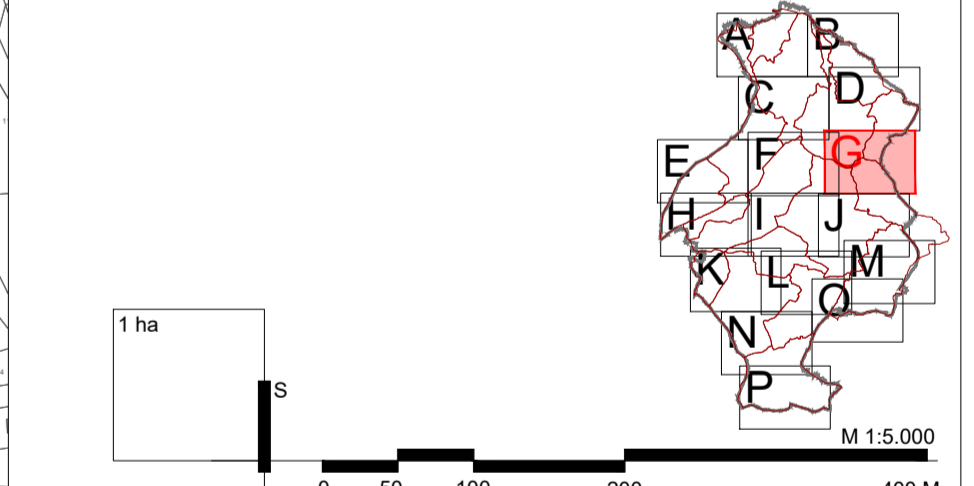

Zapadnja:	ISTARSKA	Grad:	PAZIN
Naziv prostornog plana: PROSTORNI PLAN UREĐENJA GRADA PAZINA - IV. IZMJENE I DOPUNE			
Naziv kartografskog prikaza: GRADEVINSKA PODRUČJA BUTONIGA, GRDOŠELO, PAZIN, ZAREČJE			
Broj kartografskog prikaza:	4.G.	Mjerilo kartografskog prikaza:	1:25 000
Ostala o izradi plana: Službene novine Grada Pazna 26/2017.		Ostala o izradi plana: Službene novine Grada Pazna 39/2020.	
Javna rasprava (datum objave): 24.07.2019. 14.05.2020. 24.07.2020.		Javni sud održan: 26.08.2019. do 08.09.2019. 22.05.2020. do 01.06.2020. 06.08.2020. do 14.08.2020.	
Pečat tijela odgovornog za provođenje javne rasprave: M.P.		Odgovorna osoba za provođenje javne rasprave: ELVIS KLIMAN, pročelnik	
Suglasnost na plan: Mišljenje Javne ustanove Zavod za prostorno uređenje Istarske županije KLASA: 550/2017-04/10 URBROJ: 2163/1-20-017-20-12 od 16. rujna 2020.			
Izdala plan: APE d.o.o. za arhitekturu, planiranje i ostale poslovne djelatnosti Ozaljska 61, 10000 Zagreb, tel. 01/309-7572, fax, 01/301-1417		Odgovorna osoba: SANDRA JAKOPEC, dipl.ing.arh.	
Odgovorni voditelj izrade Nacrta prijedloga plana: SANDRA JAKOPEC, dipl.ing.arh.			
Svrčni tim u izradi plana: MIRELA ČORNAŠ, dipl.ing.arh. NIKOLA BEOZIĆ, dipl.ing.arh. VLATKA ŽUNEC, mag.ing.arh.		MARIJANA ZLOBRE, mag.ing.arh. JULKA BILČEVIĆ, dipl.ing.arh. MATE ČURČIĆ, dipl.ing.arh.	
Pečat predstavnčkog tijela: M.P.		Predsjednik predstavnčkog tijela: DAVOR SLOKVIČ, predsjednik Gradskog vijeća	
Istovjetnost ovog prostornog plana s izvornikom izvjava:		Pečat nadležnog tijela: M.P.	

PROSTORNI PLAN UREĐENJA GRADA PAZINA - IV. IZMJENE DOPUNE