

- ### 4. GRADEVINSKA PODRUČJA
- 4.F. BERAM, GRDOSELO, KAŠĆERGA, PAZIN
k.o. Beram, k.o. Grdosoelo, k.o. Pazin, k.o. Trviž
- TUMAČ ZNAKOVA**
- GRANICA OBUHVATA PPUG-a
 - GRANICA NASELJA PREMA DGU
 - GRANICA GRADEVINSKOG PODRUČJA NASELJA
 - GRANICA IZDVOJENOG GRADEVINSKOG PODRUČJA IZVAN NASELJA
 - GRANICA SREDIŠNJE DIELA NASELJA PAZIN
 - GRADEVINSKO PODRUČJE - NEIZGRADENI I NEUREĐENI DIO
 - GRADEVINSKO PODRUČJE - NEIZGRADENI I NEUREĐENI DIO ZA KOJI JE PROPISANA DETALJNOST UPU-a
- RAZVOJ I UREĐENJE POVRŠINA NASELJA**
- GRADEVINSKO PODRUČJE NASELJA I IZDVOJENI DIOLOVI GRADEVINSKOG PODRUČJA NASELJA
 - GOSPODARSKA NAMJENA UNUTAR NASELJA - PROIZVODNA
I1 - pretežito industrijska, I3 - pretežito poljoprivredna
 - GOSPODARSKA NAMJENA - PRETEŽITO POSLOVNA
 - UGOSTITELJSKO - TURISTIČKA NAMJENA UNUTAR NASELJA
T1 - hotel, T2 - turističko naselje, T3 - kamp
 - SPORTSKO-REKREACIJSKA NAMJENA UNUTAR NASELJA
R1 - sportsko-rekreativno područje
 - GRUBLJA I GROBNE GRADEVINE UNUTAR NASELJA
 - RAZVOJ I UREĐENJE POVRŠINA IZVAN NASELJA
 - GOSPODARSKA NAMJENA - PRETEŽITO PROIZVODNA
I1 - pretežito industrijska, I3 - pretežito poljoprivredna, I6 - proizvodnja energije iz obnovljivih izvora
 - GOSPODARSKA NAMJENA - PRETEŽITO POSLOVNA
 - UGOSTITELJSKO - TURISTIČKA NAMJENA
TRP - turističko razvojno područje
 - UGOSTITELJSKO - TURISTIČKA NAMJENA
TP - turističko područje
 - JAVNA I DRUŠTVENA NAMJENA
Sv. Lucija
 - SPORT I REKREACIJA
R1 - sportsko-rekreativno područje
R2 - polivalentni sportsko-rekreativni centar
 - GRUBLJA I GROBNE GRADEVINE
 - PODRUČJA PRIMJENE POSEBNIH MJERA UREĐENJA I ZAŠTITE
 - GRANICA GENERALNOG URBANISTIČKOG PLANA GRADA PAZINA (GUP)
 - GRANICA OBVEZNE IZRADE URBANISTIČKOG UREĐENJA (UPU)
 - INFRASTRUKTURNI SUSLAVI I MREŽE
 - ZAŠTITNI KORIDOR DALEKOVODA
 - PODRUČJA S OGRANICENJIMA U KORIŠTENJU
- GRADITELJSKA BAŠTINA
GRANICA ZAŠTITE - A ZONA
GRANICA ZAŠTITE - B ZONA
GRANICA ZAŠTITE - C ZONA
GRANICA ZAŠTITE - K ZONA

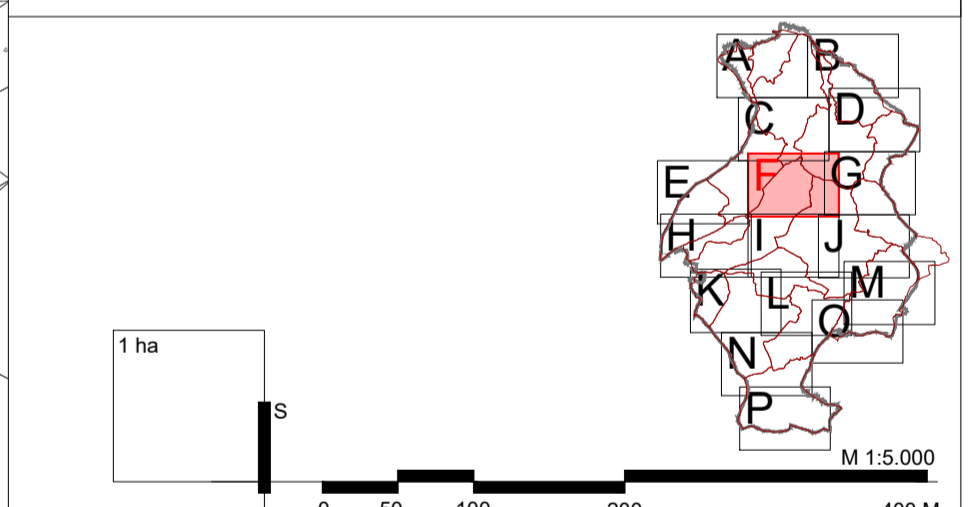

Zajednica:	ISTARSKA	Grad:	PAZIN
Naziv prostornog plana:	PROSTORNI PLAN UREĐENJA GRADA PAZINA - IV. IZMJENE I DOPUNE		
Naziv kartografskog prikaza:	GRADEVINSKA PODRUČJA BERAM, GRDOSELO, KAŠĆERGA, PAZIN		
Broj kartografskog prikaza:	4.F.	Mjerilo kartografskog prikaza:	1:25 000
Osnovni i izradni plani:	Osnovni i izradni plani: Službene novine Grada Pazina 28/2017.		
Službene novine Grada Pazina 28/2017.	Osnovni i izradni plani: Službene novine Grada Pazina 39/2020.		
24.07.2019.	26.08.2019. do 08.09.2019.		
14.05.2020.	22.05.2020. do 01.06.2020.		
24.07.2020.	06.08.2020. do 14.08.2020.		
Pečat tijela odgovornog za provođenje javne rasprave:	Odgovorna osoba za provođenje javne rasprave:		
M.P.	ELVIS KLIMAN, pročelnik		
Suglasnost na plan:	Izšestvo Javne ustanove Zavod za prostorno uređenje Istarske županije KLASA: 550-01/17-04/10 URBROJ: 2183/1-20-017-20-12 od 16. rujna 2020.		
Pravna osoba koja je izradila plan:	APE d.o.o. za arhitekturu, planiranje i ostale poslovne djelatnosti Ozaljska 61, 10000 Zagreb, tel. 01/309-7572, fax, 01/301-1417		
Pečat pravne osobe koja je izradila plan:	Odgovorna osoba:		
	SANDRA JAKOPEC, dipl.ing.arh.		
Odgovorni voditelj izrade Nacrta prijedloga plana:	SANDRA JAKOPEC, dipl.ing.arh.		
Stražni tim u izradi plana:	MARIJANA ZLORE, mag.ing.arh. JULKA BELIĆ, dipl.ing.arh. VLAĐKA ŽUNEC, mag.ing.arh.		
Pečat predstavničkog tijela:	MATE ČURČIĆ, dipl.ing.grad.		
M.P.	DAVOR SLOKVIČ, predsjednik Gradskog vijeća		
Istovjetnost ovog prostornog plana s izvornikom ovjersva:	Pečat nadležnog tijela:		
	M.P.		

PROSTORNI PLAN UREĐENJA GRADA PAZINA - IV. IZMJENE DOPUNE