

GODIŠNJI IZVJEŠTAJ O
IZVRŠENJU PRORAČUNA
GRADA PAZINA ZA 2021. G.

Proračun Grada Pazina za 2021. godinu i projekcije za 2022. i 2023. godinu



Proračun Grada Pazina zajedno s **Odlukom Grada Pazina o izvršavanju proračuna** usvojeni na sjednici Gradskog vijeća 10. prosinca 2020. godine i objavljeni u Službenim novinama Grada Pazina broj 48/20.

Prve izmjene proračuna usvojene 18. ožujka 2021. godine i objavljene u Službenim novinama Grada Pazina broj 14/21.

Druge izmjene proračuna usvojene 26. listopada 2021. godine i objavljene u Službenim novinama Grada Pazina broj 42/21.

Treće izmjene proračuna usvojene 21. prosinca 2021. godine i objavljene u Službenim novinama Grada Pazina broj 55/21.

Odluka o preraspodjeli sredstava donesena 31. prosinca 2021. godine.

Člankom 9. Zakona o proračunu i člankom 4. Pravilnika o polugodišnjem i godišnjem izvještaju o izvršenju proračuna utvrđeno je da godišnji izvještaj sadrži:

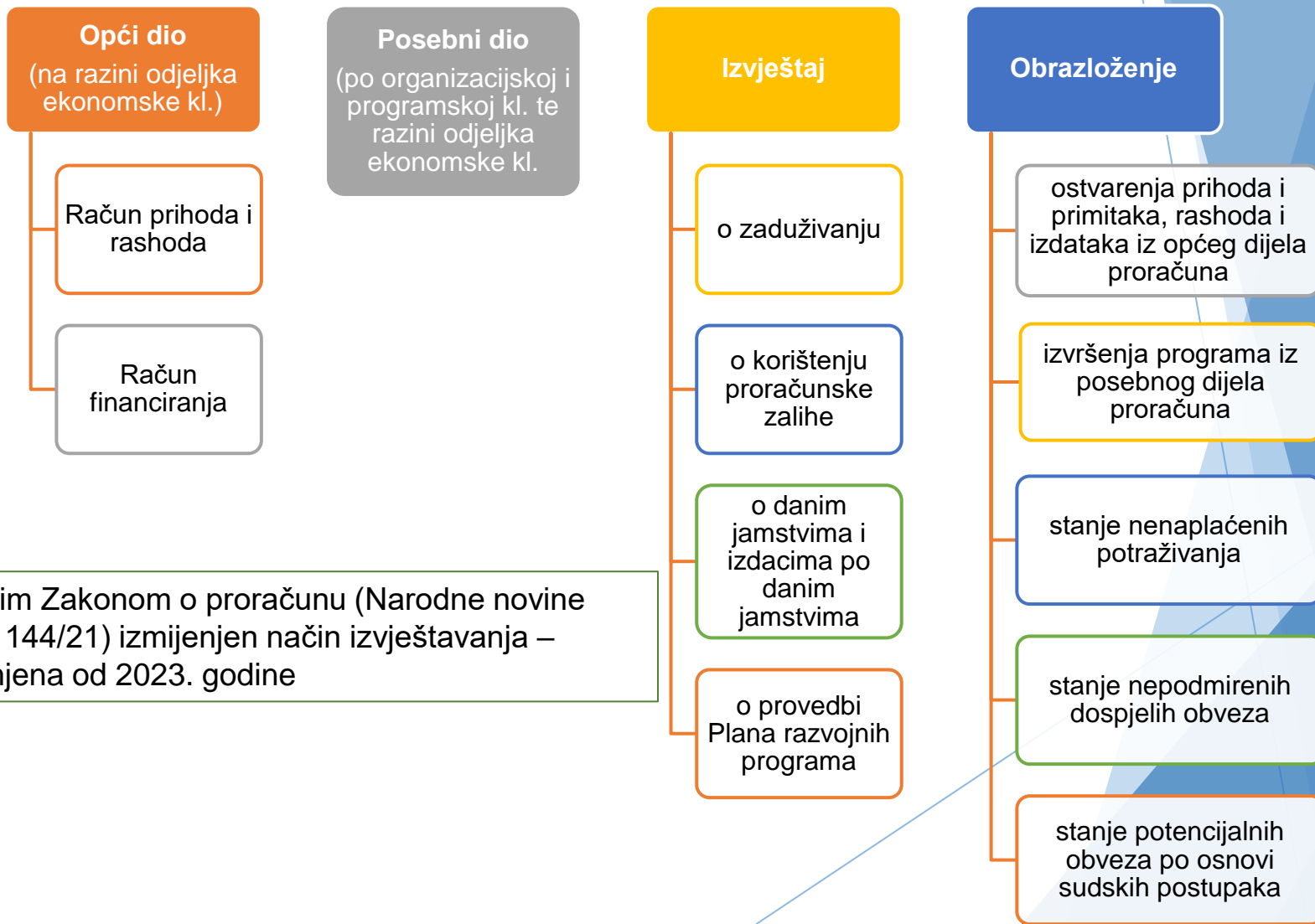

Makroekonomski pokazatelji RH

Indeks	2021./2020.
Obujam građevinskih radova	109,4
Obujam industrijske proizvodnje	106,7
Promet od trgovine na malo	115,0
Izvoz	128,2
Uvoz	123,5
Prosječna mj. isplaćena neto plaća	105,4
Zaposlenost	100,7
Nezaposlenost	90,7
BDP (realni)	110,4



Bruto domaći proizvod (realne stope rasta)

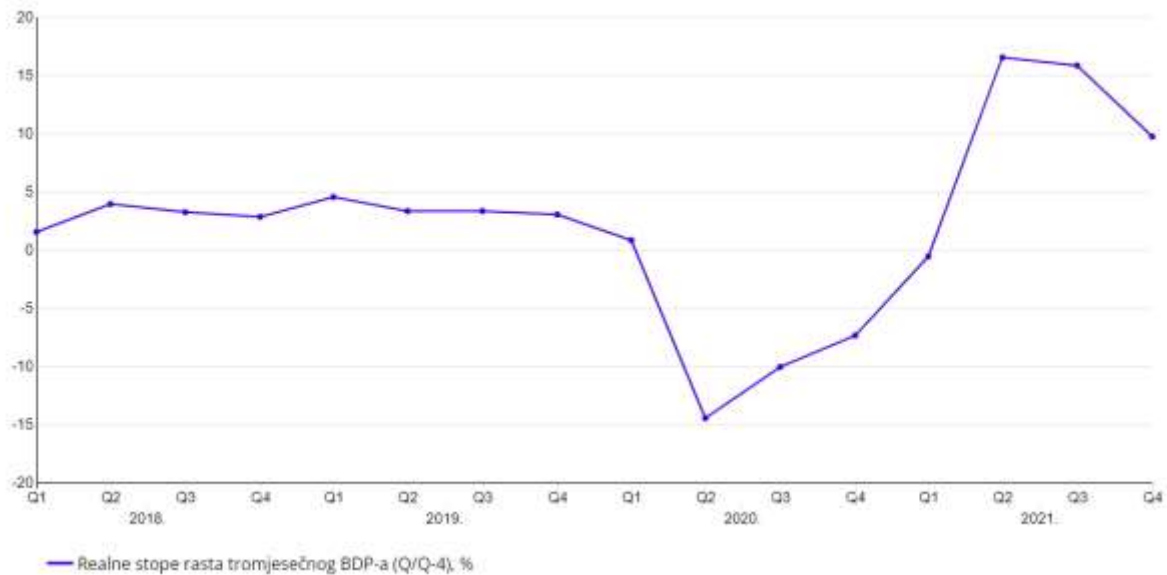

► *Izvor: Državni zavod za statistiku*

Stopa registrirane nezaposlenosti

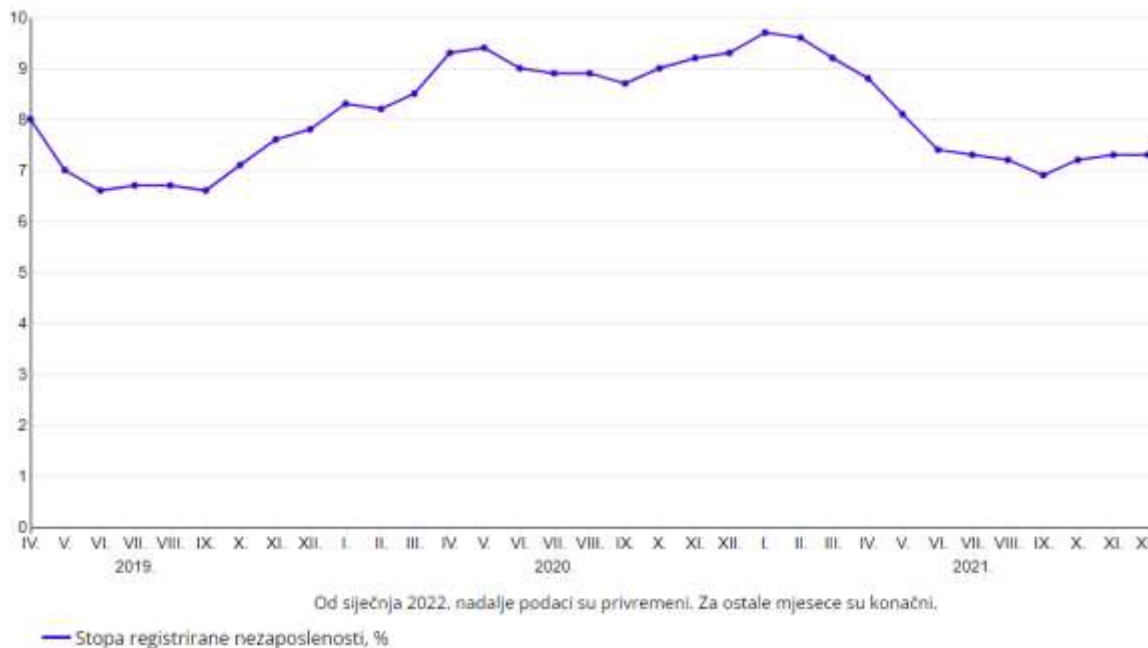

Izvršenje proračuna u 2021. godini

- sažetak -

OPIS	IZVRŠENJE 2020. (1)	TEKUĆI PLAN 2021. (2)	IZVRŠENJE 2021.(3)	INDEKS (3/1)	INDEKS (3/2)
Ukupno prihodi	102.812.583,76	115.728.168,00	110.830.523,07	107,80	95,77
Ukupni rashodi	110.982.886,70	114.638.634,00	109.337.074,21	98,52	95,38
RAZLIKA –VIŠAK/MANJAK	-8.170.302,94	1.089.534,00	1.493.448,86	0,00	0,00
Primici od financijske imovine i zaduživanja	17.170.263,38	8.485.566,00	7.108.942,15	41,40	83,78
Izdaci za financijsku imovinu i otplate zajmova	2.852.672,37	10.683.631,00	10.261.131,28	359,70	96,05
NETO ZADUŽIVANJE/FINANCIRANJE	14.317.591,01	-2.198.065,00	-3.152.189,13	0,00	0,00
VIŠAK/MANJAK + NETO ZADUŽIVANJE/FINANCIRANJE	6.147.288,07	-1.108.531,00	-1.658.740,27	0,00	0,00
RASPOLOŽIVA SREDSTVA VIŠAK/MANJAK IZ PRETHODNIH GODINA	-7.560.586,06	1.108.531,00	-1.416.716,99	0,00	0,00
MANJAK/VIŠAK PRIHODA ZA POKRICE U SLJEDEĆEM RAZDOBLJU	-1.413.297,99	0,00	-3.075.457,26	0,00	0,00

- Ukupni prihodi i primici ostvareni su u izvještajnom razdoblju u iznosu 117.939.465,22 kn, a ukupni rashodi i izdaci 119.598.205,49 kn. Rezultat poslovne godine ukazuje na manjak u iznosu 1.658.740,27 kn.
- Preneseni manjak iz prethodnih godina iznosi 1.416.716,99 kn te ukupni manjak prihoda i primitaka za pokriće u sljedećem razdoblju iznosi 3.075.457,26 kn, a rezultat je sljedećeg poslovanja na razini Grada Pazina i proračunskih korisnika:

	Grad Pazin	JVP	DV	OŠ	POU	GK	MZ	UKUPNO
Višak/manjak prihoda i primitaka	-168.952	-42.051	-391.402	-828.772	-34.584	-187.452	-5.528	-1.658.741
Višak/manjak prihoda i primitaka - preneseni	-3.864.092	81.751	488.415	935.892	717.804	119.000	104.513	-1.416.717
Višak/manjak prihoda i primitaka raspoloživ/za pokriće u sljedećem razdoblju	-4.033.044	39.700	97.013	107.120	683.220	-68.452	98.985	-3.075.458

The background features abstract geometric shapes in shades of blue and orange. On the right side, there are several overlapping, semi-transparent shapes in various tones of blue and orange, creating a layered effect. The rest of the background is plain white.

Značajnije aktivnosti/projekti s manjim
ostvarenjem u odnosu na plan

UPRAVNI ODJEL ZA GOSPODARSTVO, FINACIJE I PRORAČUN	TEKUĆI PLAN	IZVRŠENJE	RAZLIKA	INDEKS
ZAJEDNIČKI TROŠKOVI UPRAVNIH TIJELA	2.571.922,00	2.371.387,42	200.534,58	92,20
TROŠKOVI ZA REDOVAN RAD UPRAVNIH TIJELA	2.571.922,00	2.371.387,42	200.534,58	92,20
FINANCIJSKI POSLOVI ODJELA	3.981.875,00	3.538.153,96	443.721,04	88,86
OTPLATA KAMATA ZA PRIMLJENE KREDITE	20.000,00	12.786,34	7.213,66	63,93
OTPLATA GLAVNICE ZA PRIMLJENE KREDITE I ZAJMOVE	3.576.375,00	3.154.611,00	421.764,00	88,21
BANKARSKE USLUGE I USLUGE PLATNOG PROMETA	95.000,00	94.922,82	77,18	99,92
OSTALI FINANCIJSKI POSLOVI	270.500,00	259.313,80	11.186,20	95,86
PRORAČUNSKA ZALIHA	20.000,00	16.520,00	3.480,00	82,60
OSTALE AKTIVNOSTI U GOSPODARSTVU	448.100,00	370.537,02	77.562,98	82,69
SUFINANCIRANJE TURISTIČKE DJELATNOSTI	126.000,00	125.750,00	250,00	99,80
PAZI(N) PRORAČUN	14.000,00	13.062,50	937,50	93,30
PLAN RAZVOJA GRADA PAZINA	220.000,00	147.500,00	72.500,00	67,05
POTPORE UDRUŽENJU OBRTNIKA GRADA PAZINA	10.000,00	10.000,00	0,00	100,00
WIFI4EU	78.100,00	74.224,52	3.875,48	95,04
JAVNA VATROGASNA POSTROJBA PAZIN	5.388.714,00	5.085.360,83	303.353,17	94,37
FINANCIRANJE VATROGASTVA IZNAD MINIMALNOG STANDARDA	1.819.952,00	1.516.598,83	303.353,17	83,33
OSNOVNA DJELATNOST VATROGASTVA	1.540.952,00	1.252.212,88	288.739,12	81,26
NABAVA VATROGASNE OPREME	279.000,00	264.385,95	14.614,05	94,76

UPRAVNI ODJEL ZA DRUŠTVENE DJELATNOSTI	TEKUĆI PLAN	IZVRŠENJE	RAZLIKA	INDEKS
SOCIJALNA ZAŠTITA	10.154.812,00	7.921.032,12	2.233.779,88	78,00
PRAVO NA NAKNADU ZA TROŠKOVE STANOVANJA	157.000,00	150.939,30	6.060,70	96,14
PRAVO NA JEDNOKRATNU NAKNADU ZA NOVOROĐENO DIJETE	360.000,00	358.000,00	2.000,00	99,44
PRAVO NA NAKNADU ZA TROŠKOVE BORAVKA DJETETA U PREDŠKOLSKOJ USTANOVI	311.200,00	311.151,77	48,23	99,98
NAKNADE ZA TROŠKOVE ŠKOLSKOG OBROKA U OSNOVNOJ ŠKOLI	45.000,00	39.742,50	5.257,50	88,32
MATERIJALNA ZAŠTITA ZA UČESNIKE NOR-A	9.600,00	9.600,00	0,00	100,00
PRAVO NA JEDNOKRATNU NAKNADU ZA RANJIVE OSOBE/OBITELJI	45.000,00	44.982,95	17,05	99,96
OSTALE AKTIVNOSTI U PODRUČJU SOCIJALNE SKRBI	71.000,00	67.073,48	3.926,52	94,47
DJELATNOST GRADSKOG DRUŠTVA CRVENOG KRIŽA PAZIN	151.000,00	150.266,58	733,42	99,51
DJELATNOST SAVJETOVALIŠTA ZA BRAK I OBITELJ PAZIN	89.000,00	61.931,83	27.068,17	69,59
PODRŠKA DJECI S TEŠKOĆAM U RAZVOJU I OSOBAMA S INVALIDITETOM	149.100,00	142.377,48	6.722,52	95,49
PODRŠKA USTANOVAMA KOJE SKRBE O STARIJIM OSOBAMA - DUGOTRAJNA SKRB	5.000,00	5.000,00	0,00	100,00
PSIHOSOCIJALNA PODRŠKA RODITELJIMA	6.000,00	5.665,48	334,52	94,42
PODRŠKA UMIROVLJENICIMA I STARIJIM OSOBAMA	71.250,00	54.000,00	17.250,00	75,79
DNEVNI BORAVAK ZA STARIJE OSOBE PAZIN	105.200,00	105.136,50	63,50	99,94
SUFINANCIRANJE SOCIJALNE USLUGE POMOĆ U KUĆI	648.400,00	535.572,55	112.827,45	82,60
DOM ZA STARIJE OSOBE I CENTAR ZA PRUŽANJE IZVANINSTITUCIJSKIH SOCIJALNIH USLUGA PAZIN	6.402.220,00	4.571.076,12	1.831.143,88	71,40
PROJEKT SOS - SKRB O STARIJIMA	1.428.842,00	1.284.823,82	144.018,18	89,92
OTPLATA KREDITA DOM ZA STARIJE OSOBE I CENTAR ZA PRUŽANJE IZVANINSTITUCIJSKIH SOCIJALNIH USLUGA	100.000,00	23.691,76	76.308,24	23,69

DJEČJI VRTIĆ OLGA BAN	TEKUĆI PLAN	IZVRŠENJE	RAZLIKA	INDEKS
PREDŠKOLSKI ODGOJ	18.216.353,00	18.140.240,40	76.112,60	99,58
REDOVITI PROGRAMI VRTIĆA I JASLICA	14.137.026,00	14.062.137,13	74.888,87	99,47
PROGRAM PREDŠKOLE	26.560,00	26.559,93	0,07	100,00
DJECA S TEŠKOĆAMA U RAZVOJU	35.220,00	35.215,14	4,86	99,99
ZAVIČAJNA NASTAVA	5.000,00	5.000,00	0,00	100,00
PROŠIRENJE I REKONSTRUKCIJA VRTIĆA	3.990.338,00	3.989.119,57	1.218,43	99,97
ERASMUS+ "IZNUTRA PREMA VAN KRENIMO SVI"	15.209,00	15.209,00	0,00	100,00
EKO TINJANCI	7.000,00	6.999,63	0,37	99,99

OSNOVNA ŠKOLA VLADIMIRA NAZORA	TEKUĆI PLAN	IZVRŠENJE	RAZLIKA	INDEKS
OSNOVNOŠKOLSKO OBRAZOVANJE IZNAD ZAKONSKOG STANDARDA	6.132.200,00	5.698.158,50	434.041,50	92,92
PROGRAM PRODUŽENOG BORAVKA MŠ PAZIN	768.350,00	763.046,75	5.303,25	99,31
NAKNADE UČITELJIMA ZA REALIZACIJU IZVANUČIONIČKE NASTAVE	8.600,00	7.802,83	797,17	90,73
PRODUŽENI BORAVAK U PŠ LUPOGLAV	13.000,00	7.699,09	5.300,91	59,22
ŽUPANIJSKA NATJECANJA	22.000,00	19.364,03	2.635,97	88,02
ŠKOLSKA KUHINJA	1.905.000,00	1.885.908,48	19.091,52	99,00
TERENSKA NASTAVA	50.000,00	48.427,50	1.572,50	96,86
GLAZBENI ODJEL	300.000,00	276.990,17	23.009,83	92,33
OSTALE AKTIVNOSTI U OBRAZOVANJU	1.148.650,00	890.266,52	258.383,48	77,51
PROGRAM LOGOPEDA	30.300,00	28.961,57	1.338,43	95,58
ZAVIČAJNA NASTAVA	7.000,00	0,00	7.000,00	0,00
ŠSK MLADOST	5.000,00	5.000,00	0,00	100,00
UČENICI S TEŠKOĆAMA U RAZVOJU	99.500,00	98.680,14	819,86	99,18
ŽUPANIJSKA STRUČNA VIJEĆA	6.500,00	6.000,00	500,00	92,31
PRODUŽENI BORAVAK U PŠ MOTOVUN	22.000,00	18.115,88	3.884,12	82,34
PRODUŽENI BORAVAK U PŠ SV. PETAR U ŠUMI	59.000,00	54.878,58	4.121,42	93,01
PRODUŽENI BORAVAK U PŠ TINJAN	71.000,00	63.510,82	7.489,18	89,45
ŠKOLSKA SHEMA	74.000,00	72.658,72	1.341,28	98,19
NAKNADA ZA VODITELJE PODRUČNIH ŠKOLA	58.900,00	58.017,00	883,00	98,50
INKLUZIVNE ŠKOLE 5+	354.000,00	353.802,82	197,18	99,94
GRAĐANSKI ODGOJ	30.400,00	29.063,58	1.336,42	95,60
PRIPRAVNIŠTVO	9.500,00	7.449,05	2.050,95	78,41
ŠKOLSKI UDŽBENICI	494.000,00	493.467,96	532,04	99,89
PRODUŽENI BORAVAK U PŠ KAROJBA	126.000,00	119.069,64	6.930,36	94,50
SUFINANCIRANJE ŠKOLSKE PREHRANE	40.000,00	35.552,00	4.448,00	88,88
PRODUŽENI BORAVAK U PŠ GRAČIŠĆE	17.000,00	14.377,92	2.622,08	84,58
PAZ(IN)KLUZIVNA ŠKOLA	254.600,00	248.666,56	5.933,44	97,67
ERASMUS +	157.900,00	91.380,89	66.519,11	57,87
BRUTO PLAĆE I NAKNADE IZ DRŽAVNOG PRORAČUNA	25.736.000,00	25.530.415,31	205.584,69	99,20
BRUTO PLAĆE I NAKNADE IZ DRŽAVNOG PRORAČUNA	25.211.000,00	25.055.578,14	155.421,86	99,38
RAZLIKE PLAĆE PO SUDSKOJ PRESUDI	525.000,00	474.837,17	50.162,83	90,45

PUČKO OTVORENO UČILIŠTE	TEKUĆI PLAN	IZVRŠENJE	RAZLIKA	INDEKS
OPĆI TROŠKOVI POSLOVANJA - PUČKO OTVORENO UČILIŠTE	2.996.700,00	2.584.922,29	411.777,71	86,26
OPĆI TROŠKOVI POSLOVANJA	2.982.000,00	2.577.245,49	404.754,51	86,43
NABAVA NEFINANCIJSKE IMOVINE	14.700,00	7.676,80	7.023,20	52,22
OBRAZOVNI PROGRAM "ISTRAŽIMO SA ZNANJEM"	801.008,00	451.314,01	349.693,99	56,34
ODABIR CILJANE SKUPINE I RAZVOJ PROGRAMA OSPOSOBLJAVANJA I/ILI USAVRŠAVANJA	23.568,00	0,00	23.568,00	0,00
PROVEDBA PROGRAMA OSPOSOBLJAVANJA I/ILI USAVRŠAVANJA PRILAGOĐENIH RANJIVIM SKUPINAMA	517.021,00	327.741,37	189.279,63	63,39
PROMIDŽBA I VIDLJIVOST	27.800,00	6.000,00	21.800,00	21,58
UPRAVLJANJE PROJEKTOM I ADMINISTRACIJA	232.619,00	117.572,64	115.046,36	50,54
KULTURNA DJELATNOST - PUČKO OTVORENO UČILIŠTE	217.830,00	165.818,54	52.011,46	76,12
KAZALIŠNI PROGRAMI	41.800,00	21.600,00	20.200,00	51,67
SMOTRA NARODNE GLAZBE I PLESA	1.000,00	500,00	500,00	50,00
GLAZBENI PROGRAMI - REDOVNI	93.730,00	81.386,78	12.343,22	86,83
GLAZBENI CIKLUS - CLASSIC IN PAZIN	23.900,00	22.727,32	1.172,68	95,09
GLAZBENI CIKLUS - JAZZVA PUNA GLAZBE	47.400,00	39.604,44	7.795,56	83,55
MALI KANAT	10.000,00	0,00	10.000,00	0,00
KINO DJELATNOST - PUČKO OTVORENO UČILIŠTE	133.656,00	68.914,73	64.741,27	51,56
REDOVNA KINO DJELATNOST	59.900,00	8.610,85	51.289,15	14,38
LJETNO KINO	14.056,00	2.917,18	11.138,82	20,75
KINO PAZIN U GOSTIMA	29.500,00	28.145,65	1.354,35	95,41
AUTOKINO	30.200,00	29.241,05	958,95	96,82

GRADSKA KNJIŽNICA PAZIN	TEKUĆI PLAN	IZVRŠENJE	RAZLIKA	INDEKS
OPĆI TROŠKOVI POSLOVANJA - GRADSKA KNJIŽNICA PAZIN	1.298.947,00	1.178.493,48	120.453,52	90,73
RASHODI ZA ZAPOSLENE, MATERIJALNI I FINANCIJSKI RASHODI	924.570,00	835.771,89	88.798,11	90,40
NABAVA KNJIŽNIČNE GRAĐE	184.377,00	159.971,59	24.405,41	86,76
UREĐENJE I OPREMANJE DODATNIH PROSTORA KNJIŽNICE	130.000,00	130.000,00	0,00	100,00
KLIMATIZACIJA PROSTORA KNJIŽNICE	60.000,00	52.750,00	7.250,00	87,92

**UPRAVNI ODJEL ZA KOMUNALNI SUSTAV, PROSTORNO
UREĐENJE I GRADITELJSTVO**

	TEKUĆI PLAN	IZVRŠENJE	RAZLIKA	INDEKS
OSTALI PROGRAMI	2.536.576,00	2.318.548,94	218.027,06	91,40
TEKUĆE I INV. ODRŽAVANJE ZGRADA U VLASNIŠTVU GRADA	591.000,00	560.412,77	30.587,23	94,82
IZRADA DOKUMENTACIJA PROSTORNOG UREĐENJA	416.000,00	409.750,00	6.250,00	98,50
PROGRAM SELEKTIVNOG PRIKUPLJANJA OTPADA	210.000,00	197.308,50	12.691,50	93,96
PROGRAM SUZBIJANJA ZARAZNIH BOLESTI	126.000,00	121.164,95	4.835,05	96,16
EKO AKCIJE	2.000,00	0,00	2.000,00	0,00
LEGALIZACIJA OBJEKATA U VLASNIŠTVU GRADA	45.500,00	45.354,28	145,72	99,68
GEOGRAFSKI INFORMACIJSKI SUSTAV	30.250,00	30.250,00	0,00	100,00
OSTALI PROJEKTI	366.226,00	351.647,02	14.578,98	96,02
OTKUP ZEMLJIŠTA ZA GRADSKE PROJEKTE	135.000,00	99.979,03	35.020,97	74,06
POTICANA GRADNJA	20.000,00	14.250,00	5.750,00	71,25
IZGRADNJA AUTOBUSNOG KOLODVORA	367.000,00	266.668,75	100.331,25	72,66
PROGRAM ENERGETSKE UČINKOVITOSTI	150.000,00	144.425,88	5.574,12	96,28
SKLONIŠTE ZA ŽIVOTINJE	2.500,00	2.286,81	213,19	91,47
KOMUNALNE INTERVENCIJE - MJESNI ODBORI	75.100,00	75.050,95	49,05	99,93
PLAN GRADNJE KOMUNALNIH VODNIH GRAĐEVINA	636.000,00	490.532,19	145.467,81	77,13
SUFINANCIRANJE PROČISTAČA	200.000,00	198.999,96	1.000,04	99,50
GRAĐEVINE ZA JAVNU ODVODNJU	436.000,00	291.532,23	144.467,77	66,87



Usporedba osnovnih vrsta prihoda/primitaka i rashoda/izdataka

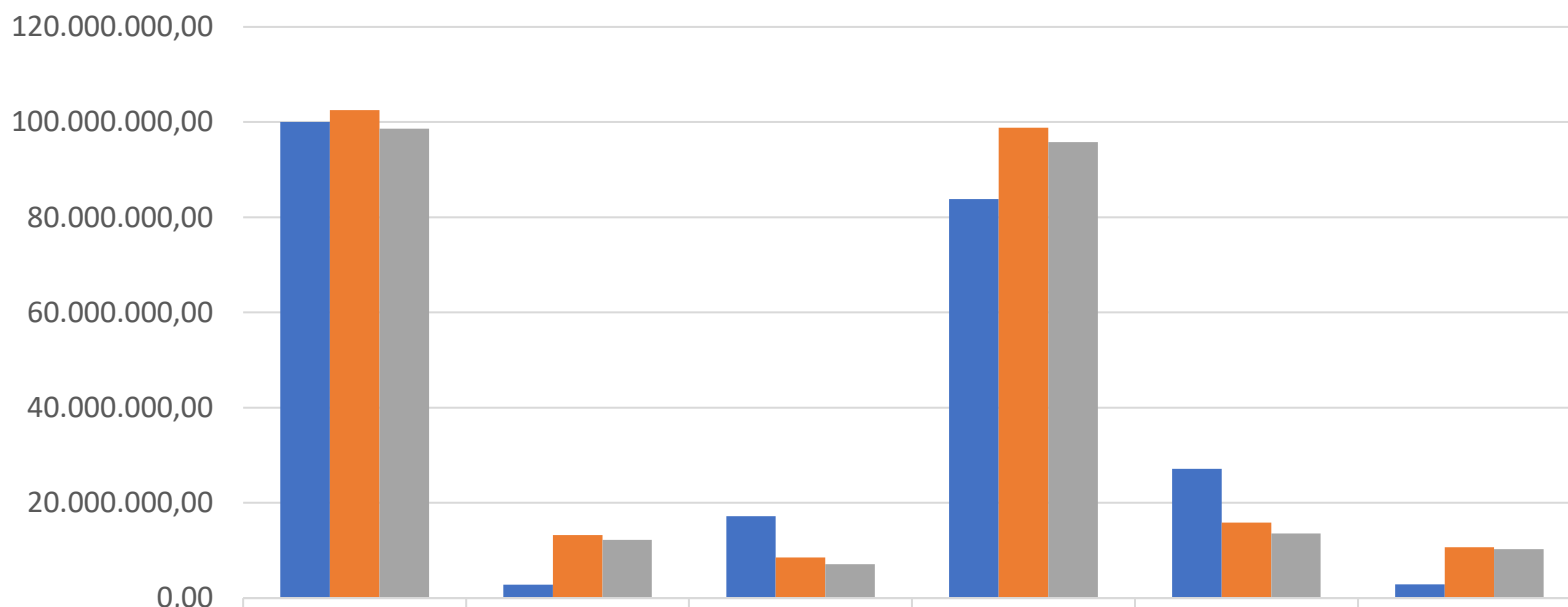

	6 Prihodi poslovanja	7 Prihodi od prodaje nefinancijske imovine	8 Primici od financijske imovine i zaduživanja	3 Rashodi poslovanja	4 Rashodi za nabavu nefinancijske imovine	5 Izdaci za financijsku imovinu i otplate zajmova
Izvršenje 2020.	100.008.142,68	2.804.441,08	17.170.263,38	83.853.431,58	27.129.455,12	2.852.672,37
Tekući plan 2021.	102.499.443,00	13.228.725,00	8.485.566,00	98.803.758,00	15.834.876,00	10.683.631,00
Izvršenje 2021.	98.632.781,89	12.197.741,18	7.108.942,15	95.775.640,41	13.561.433,80	10.261.131,28



Ostvarenje rashoda po odjelima gradske uprave

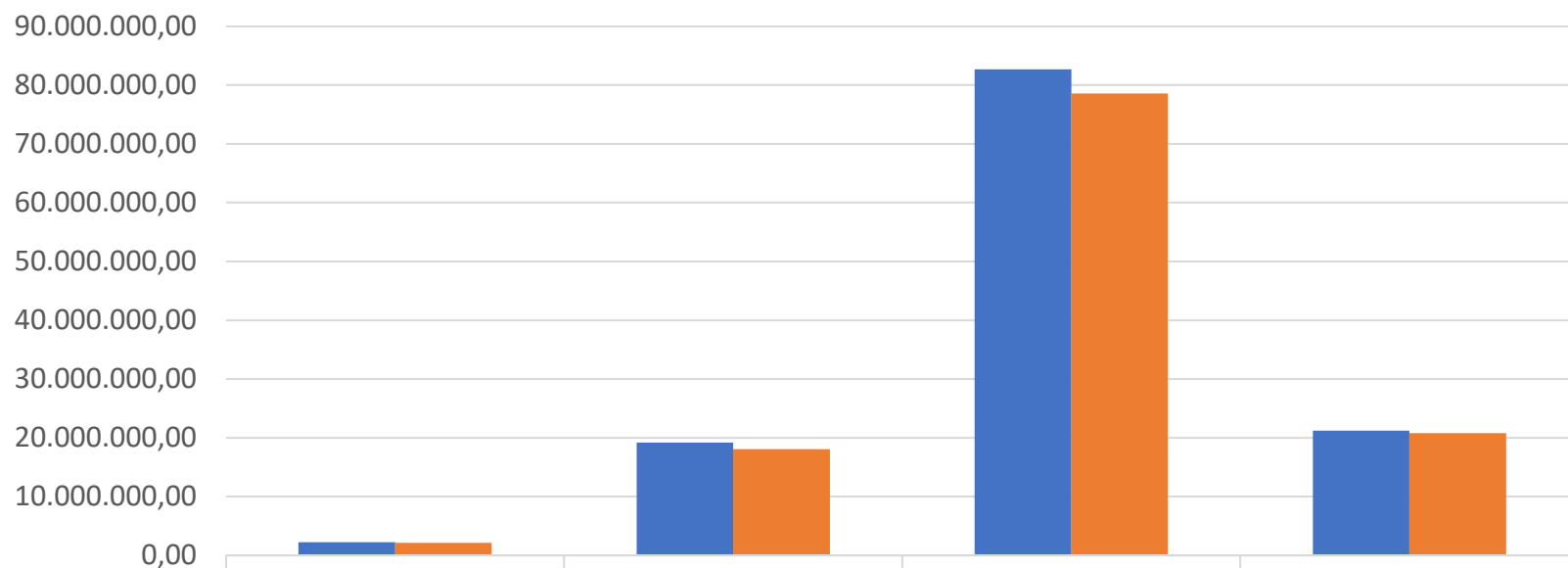

■ Tekući plan 2021	2.225.088,00	19.164.161,00	82.701.990,00	21.231.026,00
■ Izvršenje 2021	2.136.475,36	18.070.328,08	78.590.038,54	20.801.363,51



Kretanje prihoda Grada Pazina od poreza na dohodak po godinama

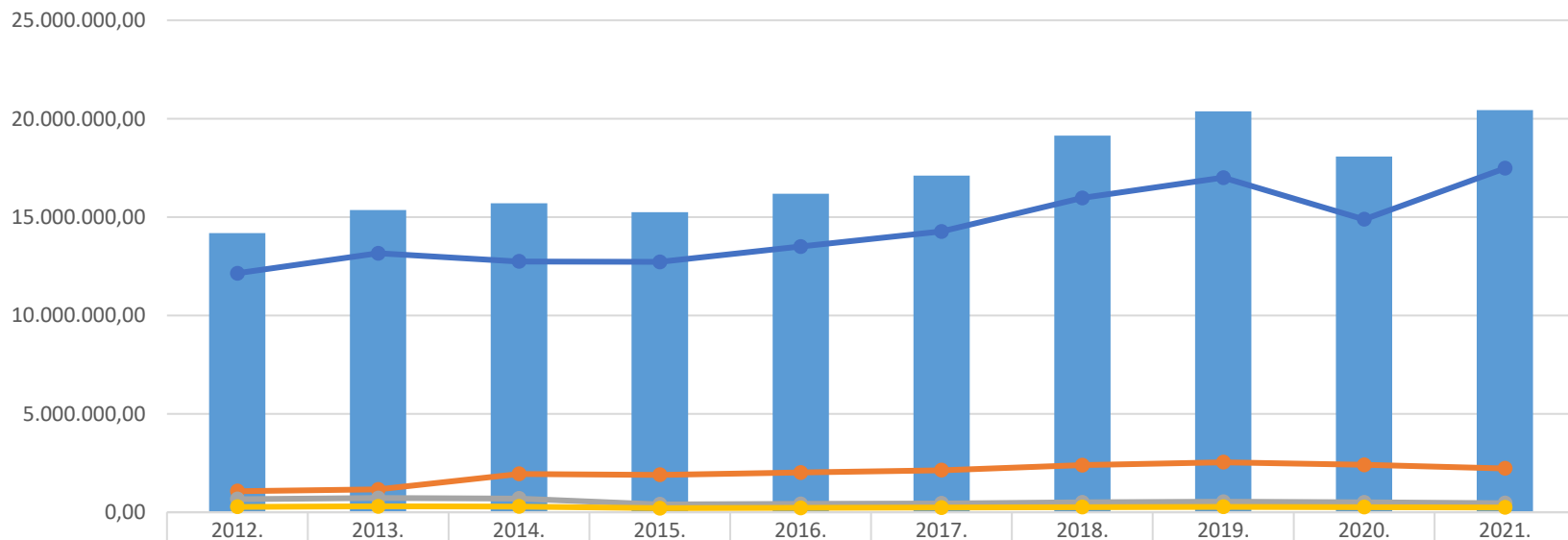

	2012.	2013.	2014.	2015.	2016.	2017.	2018.	2019.	2020.	2021.
Porez na dohodak (ukupno)	14.187.974,20	15.362.857,54	15.714.896,65	15.260.209,80	16.199.031,57	17.111.544,46	19.146.548,30	20.384.978,57	18.079.677,13	20.439.093,74
Porez na dohodak	12.148.005,02	13.162.619,81	12.754.405,72	12.729.334,52	13.512.454,58	14.273.629,03	15.977.641,38	17.011.101,54	14.891.253,65	17.485.628,89
Prizez	1.079.980,64	1.164.827,22	1.957.185,87	1.909.403,23	2.026.871,43	2.141.047,78	2.396.650,04	2.551.669,31	2.411.410,45	2.233.715,96
Dec. OŠ	676.352,67	729.489,93	706.874,70	407.172,92	432.222,56	456.570,23	505.966,69	538.693,44	509.082,82	471.567,71
Dec. JVP	283.635,87	305.920,58	296.430,36	214.299,13	227.483,00	240.297,42	266.290,19	283.514,28	267.930,21	248.181,19

Procjene kretanja RH gospodarstva

“Zimska ekonomska prognoza” Europske komisije

Indicators	2020	2021	2022	2023
GDP growth (% yoy)	-8,1	10,5	4,8	3,0
Inflation (% yoy)	0,0	2,7	3,5	1,6

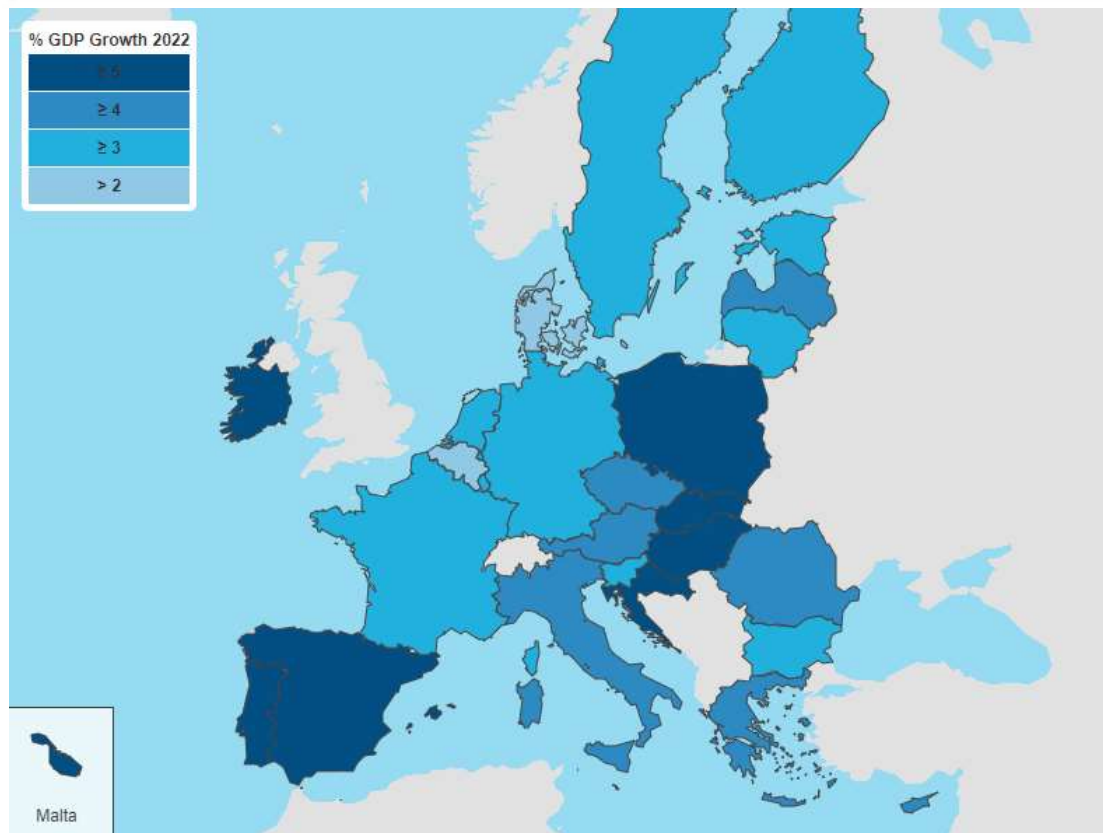

Sažetak izvješća

- Hrvatski BDP je prošle godine porastao za 10,5%, znatno iznad svih očekivanja čime je premašena i predkrizna 2019. godina. Hrvatski rast je bio drugi najveći u Europskoj Uniji nakon Irske koja je zabilježila rast od 13,7% i dva puta veći od prosjeka EU koji je za 2021. bio 5,3%.
- Zbog znatno većeg rasta od predviđenog prošle godine, Komisija je smanjila prognoze za ovu godinu. Prema procjenama Europske komisije, hrvatski BDP bi ove godine trebao rasti 4,8%, a sljedeće 2023. godine 3%.
- Ove godine bi domaća potražnja trebala biti još uvijek glavni pokretač rasta, kao i povoljan razvoj tržišta rada.
- Europska komisija očekuje i rast investicijskih aktivnosti na temelju rasta potražnje, ali i očekivanog ubrzanja obnove nakon potresa na Banovini i u Zagrebu.
- Povoljne okolnosti bi trebali biti i financijski uvjeti te provedba nacionalnog plana za oporavak i otpornost.
- Zbog ustrajnih problema u ugovaranju projekata obnove od potresa, moguć negativan utjecaj na investicije.
- Inflacija je porasla iznad očekivanja. Taj je rast prije svega rezultat porasta cijena energenata, ali se očekuje da će se te cijene postupno stabilizirati što će dovesti i do usporavanja inflacije.
- Hrvatska bi trebala ove godine imati inflaciju od 3,5%, a 2023. godine 1,6%, što je na razini prosjeka Eurozone i nešto ispod prosjeka Europske unije.

ZAKLJUČAK

- Nakon negativnih ekonomskih kretanja prouzrokovanih korona krizom u 2020. godini, koja se odrazila i na financijske pokazatelje, odnosno na smanjenje ostvarenja prihoda Proračuna Grada Pazina, porezni prihodi su u 2021. godini u odnosu na 2020. godinu povećani za 14,77% (ostvarenje na razini 2019. godine).
- Pojedini materijalni rashodi ostvareni su u većem iznosu u odnosu na prethodnu godinu s obzirom na pandemiju tijekom 2020. godine kada su poduzete mjere štednje u skladu s dopisom Gradonačelnika od 11. ožujka 2020. godine te su bile na snazi mjere Stožera civilne zaštite kojima je ograničen rad ustanova.
- S obzirom na ostvareni proračunski manjak primarni cilj u narednom razdoblju treba biti njegovo smanjivanje.

Hvala na pažnji!